

17

.

17

2022/23

17

..

.

， ， !

，

2022/23

17

.
.

，

，

，

—

17.

-

17 2022/23

.

17

:

1.

1.1

1.2

1.3

1.4

1.5

2.

2.1

2.2

2.3

2.4

2.5

2.5.1

2.5.2

2.5.3

3.

4.

4.1.

4.2

5.

2022-2023

6.

7.

1.

1.1.

:

17

:

17.

-

-

-

-

-

-

-

-

-

: 362045

28 ,

. (8-8672) 61-55-06, 70-04-13

: dou1717@mail.ru

: ds17.amsvld.ru

: 10215000773612

: 1504033857

0001448.

2498

22.12.2016 .,

(

):

: 15

1

-

,

,

-

,

- : 7.00 – 19.00 (12-).

17

- : , , , - 0,9 .

- , , ; : 14 – 320 .

➤ ; ();

- ;
- ;
- ,
- ;
- ;
- ;
- ;
- ;
- ;
- ;
- ;

1

:
 -
 ,
 -
 -
 -
 -
 -
 .
 ,
 .
 46
 17
 ,
 :
 - / ;
 - ;
 - ()
 :
 - « »
 .
 -
 »(-) : « », «
 .
 ,
 - , , ,
 .
 , « », 2, ,
 . . , -
 .

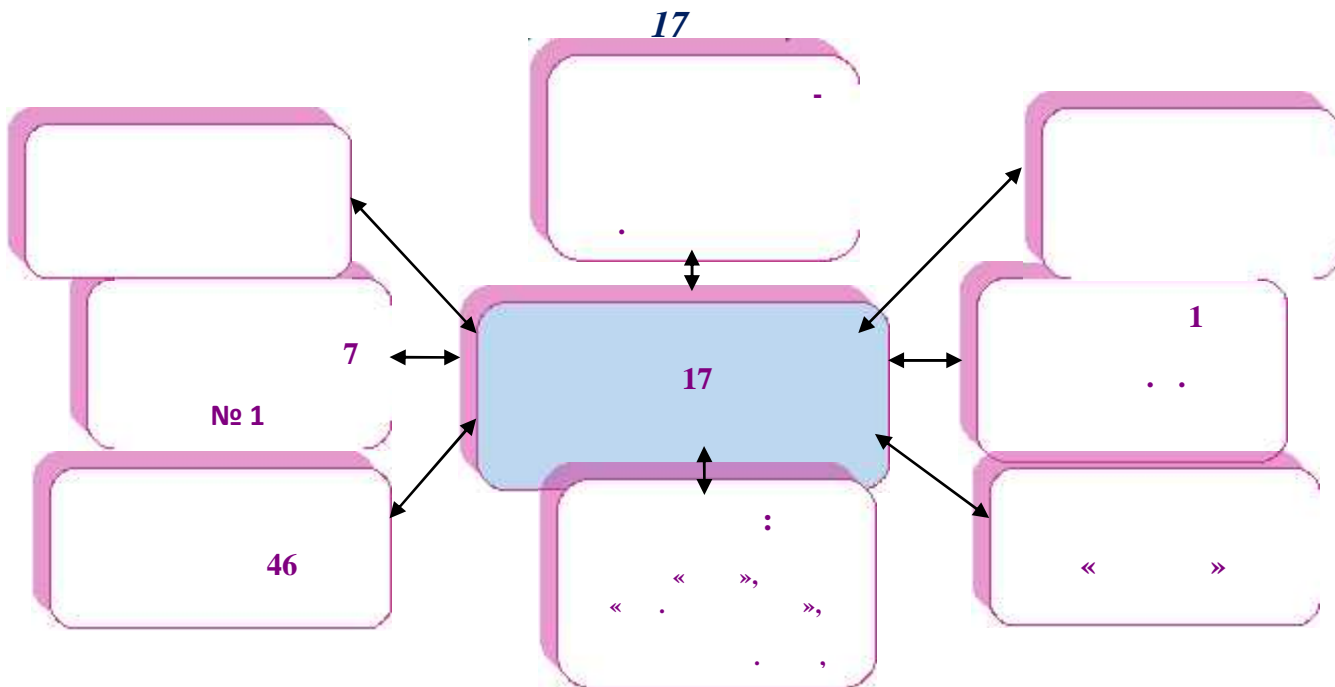

1.3

2022-2023

17
 - 350 : 13
 - 10 (2 - 7)
 (2- 3-)
 (5- 7-)

1.4

17

	248	84,7%
	43	14,7%
	1	0,3%
	1	0,3%

--	--	--

	96	32,8%
	100	34,1%
	97	33,1%

1.5

’
- .
17 :
- ;
- .
- .

Структура управления ДОУ

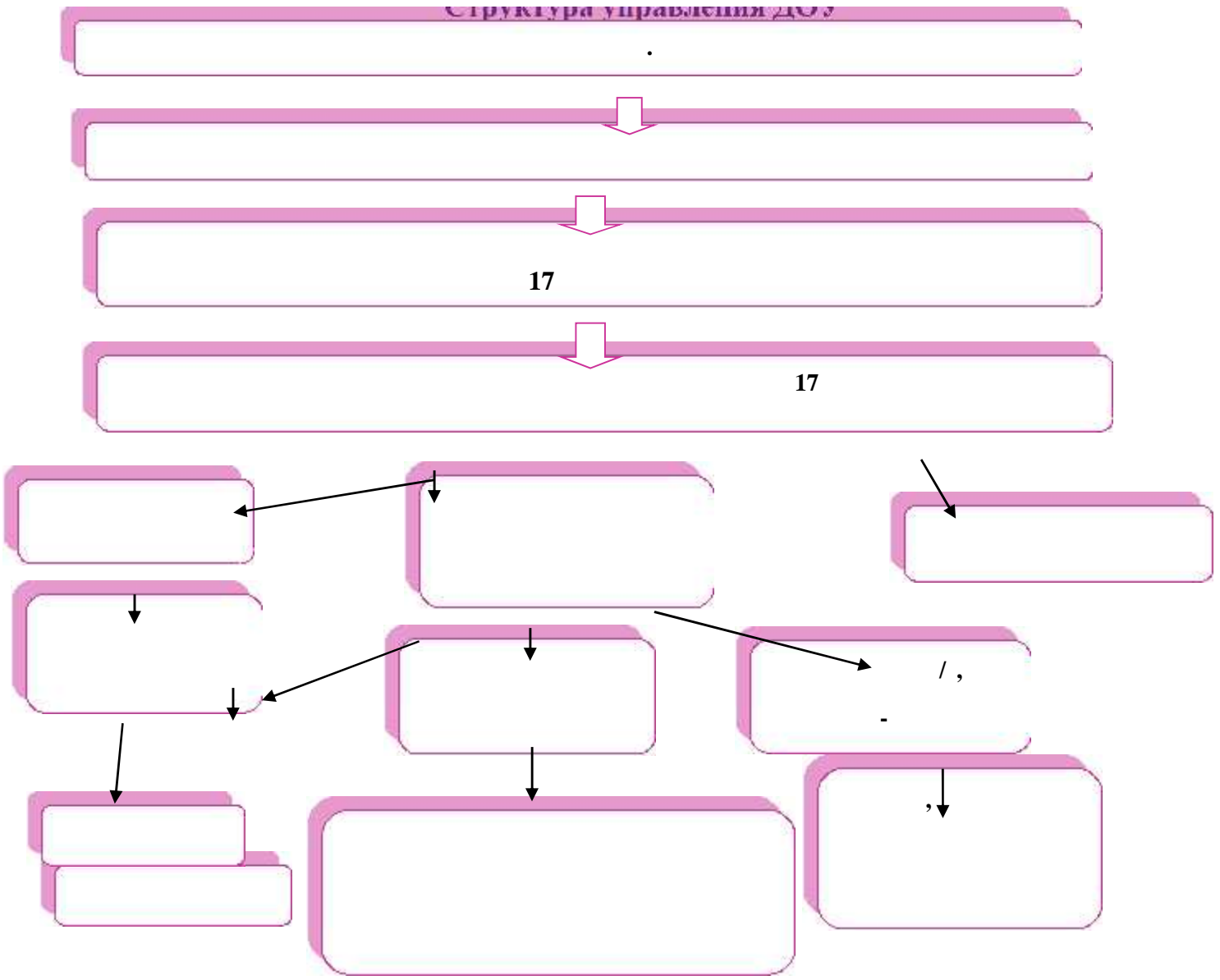

- 1) ;
- 2) ;
- 3) .

,
 :
 - ;
 - .
 , :
 ,
 .
 ,
 ,

2.

2.1.

:
 ✓ « »
 29.12.2012 273- (07.05.2013__
 99- , 07.06.2013__120- , 02.07.2013__170- , 23.07.2013__203- ,
 25.11.2013__317- , 03.02.2014__11- , 03.02.2014__15- ,
 05.05.2014__84-).

✓ «
 » 29.12.2012 273- .
 ✓
 17.10.2013 1155 «
 » (14.11.2013 N 30384).

✓) 28 2014 (08-249
✓ 2.4.3648-20 « -
, », .
28.09.2020 28 (-).
✓
13.08.2013 . 1014 «
-
».
✓ 2010 . N 761 « 26
, »,
« ».
✓ 10 2013 . N 582 «
- « »
».
✓ 24 2010 . N
2075 « (».
✓ 12.11 2020 .
2945- « 2021-2025 . .
2025 .»
✓ 17
✓
17
« 17
».
-
,
,
,
.

2.4

3- 8 -334

- :



17.



17



2022-2023

17



2022-2023

17



2022-2023

17



17 2022-2023



(

)



2019-2020



2022-2023

:

➤ (,);
 ➤ (21*);
 ➤ ;
 ➤ ;
 ➤ .
 ➤ :
 ➤ ;
 ➤ ;
 ➤ ;
 ➤ «
 ».
 :

I - 167 . - 47,7%
 II - 171 . - 48,9%
 III - 12 . - 3,4% ()

2022/23 .

				100%		,	%
				(-)			
1	1	1	20	3446	1543	1903	55,2
2	1	2	19	3362	1541	1821	54,2
3	1	3	18	3140	1470	1670	53,2
4	2	1	26	4768	2278	2490	52,2
5	2	2	28	4956	2106	2850	57,5
6	2	3	25	4483	1837	2646	59,0
7		1	33	5897	3110	2787	47,3
8		2	30	5484	3020	2464	44,9

9	1	32	5837	3364	2473	42,4
10	2	28	5116	3481	1635	32,0
11	1	20	3600	2463	1137	31,6
12	1	17	3024	2106	918	30,4
13	2	38	6921	4307	2614	37,8
	:	334	60 034	32 626	27 408	45,6

2022-2023 .

			3-	3
1.				
2.				
3.		17	1	16
4.				
5.				
6.				
7.				
8.				
9.		1	1	
10.		969	193	776
11. Covid 19		4		4
12.		12	1	11
13.				
14.				
15.		38	6	32
	:	1041	202	839

		3-	3	
	173	203	1760	1963
	1406	2298	10 783	13 081
		385	2078	2463
	1858	1658	6819	8477
	3437	4544	21 440	25 984

- 334

, 1 - 78

, 1 - 39

, 1 - 25

2022/23 .

			100%	,	%	
1	1	1	20	3446	1104	32,0
2	1	2	19	3362	881	26,2
3	1	3	18	3140	605	19,3
4	2	1	26	4768	1367	28,7
5	2	2	28	4956	1420	28,7

6	2	3	25	4483	1431	31,9
7		1	33	5897	1181	20,0
8		2	30	5484	1018	18,6
9		1	32	5837	1154	19,8
10		2	28	5116	869	17,0
11			20	3600	462	12,8
12		1	17	3024	407	13,5
13		2	38	6921	1182	17,1
		:	334	60 034	13 081	21,8

: 334

1. : 60 034 / - 100%
2. : 32 626 / - 54,4 %
3: : 27 408 / - 45,6 %
:
- : 13 081 / -21,8 %
- 21 / - 0,03 %

2022-2023 .

				100%	,	%
—				(-)		
/						
1	1	1	20	3446	435	12,6
2	1	2	19	3362	606	18,0
3	1	3	18	3140	617	19,6
4	2	1	26	4768	624	13,1
5	2	2	28	4956	1017	20,5
6	2	3	25	4483	640	14,3
7		1	33	5897	1124	19,1
8		2	30	5484	1011	18,4
9		1	32	5837	608	10,4
10		2	28	5116	405	7,9
11			20	3600	203	5,6
12		1	17	3024	197	6,5
13		2	38	6921	990	14,3
		:	334	60 034	8477	14,1

: 334

1. : 60 034 / - 100%
2. : 32 626 / - 54,4 %
3: : 27 408 / - 45,6 %
:
- : 8477 / -14,1 %
- 21 / - 0,03 %

2022 -2023

:

- 12
- 17
- 1
- 0
- 0
- 969

- 1.
- 2.
- 3.
- 4.
- 5.

:

,

;

;

;

-

;

-

-

,

.

2.5.2

-

10-

,

24.06.2016

,

.

.

-

,

100%.

.

.

,

,

,

.

,

.

:

,

,

,

,

,

.

.

:

,

,

,

.

.

100%

.

2.5.3

« » 29.12.2012 273- , .41

-
-
-
-

()

()» 18 2018 ,

17,

14

3.

- « - :
»;
- (, ,
,
);
- (, , ,);
- (, , ,).
:
) - ,
;
) . , ,
, , , ,
, , , ,
, . , ,
:
- , ;
- ; -
;
- ;
:
- , - ,
, - , , ,
. , :
- ,
;
- ;
- , - ,
;
- , - ,
;
- , - ,
;

➤ ()

➤ ; (,)

1. 2022/23 .

2. - .
-
,
, (,
.

4.

4.1.

2022 – 2023 . . . :

: 34 . :

-25 ;

-1 ;

- 8 :

- - -2;
- - -1;
- -2;
- -2;
- -1

:

-25 (73,5%)

-9 (28,2%)

.3.4. ()

1.

2 -32 (-91,5%.

29 . -85,2%.

- -7 . -20,5%
- 1 -22 . -64,7%

4.2

. 92%

5.
2022-2023

2022-2023

:



;



;

2022-2023

:



;



;



;



;



;



,

;



(

,

,

);



(2 .);



(2 .);



(1 .);



;



6.

,

-

(),

;



,

,

-

,

;



-

,

-

.

7.

2023-2024 . . .





-

-

;



,

;



;



;



.

:

-

,

-

.

:

,

.

